

Programme
1^{ère} annonce

18^{èmes}
JOURNÉES
NATIONALES



SoFOG
SOCIÉTÉ FRANCOPHONE
D'ONCO-GÉRIATRIE

22-23-24 NOV. 2022

LYON ESPACE TÊTE D'OR

Présentiel & distanciel

- ▶ *Cancers gynécologiques*
- ▶ *Nutrition et Cancer*

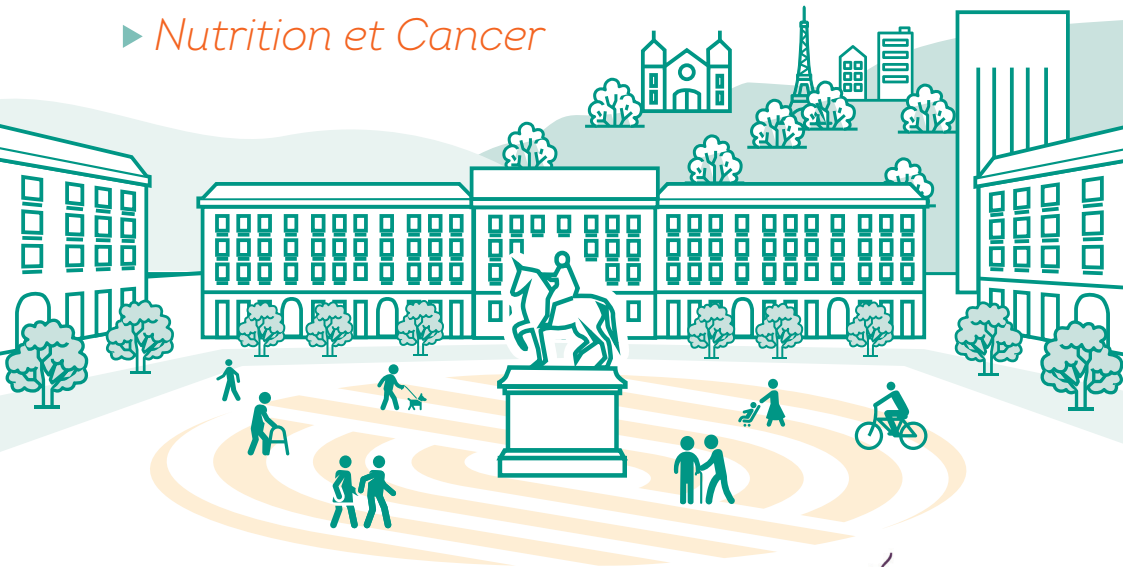

Avec le soutien de



congres-sofog.com

Renseignements et inscriptions : 05 57 97 19 19 - info@comm-sante.com

#congresSoFOG

► Présidents du congrès

- **Claire Falandry**, président du congrès, gériatre-oncologue, Hospices Civils de Lyon
- **Leila Bengrine-Lefevre**, président du congrès, oncologue médicale, Centre Georges François Leclerc, Dijon

► Comité scientifique & d'organisation

- **Gilles Albrand**, gériatre, Hospices Civils de Lyon
- **Louise André**, gériatre, Hospices Civils de Lyon
- **Naoual Bakrin**, gynécologue, Hospices Civils de Lyon
- **Capucine Baldini**, oncologue médical, Institut Gustave Roussy, Villejuif
- **Bérengère Beauplet**, UCOGIR, Normandie, Caen
- **Carine Bellera**, chargé de recherche, Unicancer, Bordeaux
- **Leila Bengrine-Lefèvre**, président du congrès, oncologue médical, Centre Georges François Leclerc, Dijon
- **Nicolas Bertrand**, oncologue médical, CHU de Lille
- **Rabia Boulahssass**, gériatre, CHU de Nice
- **Michael Bringuier**, médecin, Institut Curie, Paris
- **Philippe Caillet**, gériatre, Hôpital Corentin Celton (AP-HP), Issy-les-Moulineaux
- **Florence Canoui-Poitrine**, médecin, Hôpital Henri-Mondor, Créteil
- **Elisabeth Carola**, oncologue médical, GHPSO, Creil
- **Romain Corre**, médecin, CH Cornouaille, Quimper
- **Anne-Laure Couderc**, gériatre, Hôpital Sainte-Marguerite (AP-HM), Marseille
- **Tristan Cudennec**, gériatre, Hôpital Ambroise-Paré (AP-HP), Boulogne-Billancourt
- **Laure de Decker**, gériatre, CHU de Nantes
- **Claire Falandry**, président du congrès, gériatre-oncologue, Hospices Civils de Lyon
- **Fadila Farsi**, médecin, Centre Léon Bérard, Lyon
- **Maxime Frelaut**, oncologue médical, Institut Gustave Roussy, Villejuif
- **Gilles Freyer**, oncologue médical, Institut de Cancérologie, CHU de Lyon
- **Djamel Ghebriou**, oncologue médical, Hôpital Tenon (AP-HP), Paris
- **Agnès Giboreau**, directrice recherche, Institut Paul Bocuse, Lyon
- **Evelyne Liuu**, gériatre, CHU de Poitiers
- **Loïc Mourey**, oncologue médical, Institut Universitaire du Cancer, Oncopole, Toulouse
- **Julie-Anne Nazare**, directrice, Centre de Recherche en Nutrition Humaine, Rhône-Alpes
- **Élena Paillaud**, gériatre, Hôpital Européen Georges Pompidou (AP-HP), Paris
- **Frédéric Pamoukdjian**, gériatre, Hôpital Avicenne, Bobigny
- **Isabelle Ray Coquard**, oncologue médical, Centre Léon Bérard, Lyon
- **Catherine Rioufol**, président SFPO, pharmacienne, Hospices Civils de Lyon
- **Guilhem Roubaud**, oncologue médical, Institut Bergonié, Bordeaux
- **Pierre Soubeyran**, oncologue médical, Institut Bergonié, Bordeaux
- **Marie Valéro**, oncologue médical, Hospices Civils de Lyon
- **Thibaud Vincent**, hématologue, Hôpital Saint Vincent de Paul, Lille

Editorial

Chers amis, chers collègues,
chers membres de la SoFOG,



Nous avons choisi cette année de vous proposer à Lyon, cité de la gastronomie, un programme riche dédié aux tumeurs gynécologiques et... à la nutrition !

En portant notre choix « oncologique » sur les tumeurs gynécologiques, nous souhaitons valoriser un axe fort de la communauté cancérologique française qui, au travers des groupes coopérateurs GINECO* et FRANCOGYN* porte haut nos couleurs au niveau international. Il s'agira également de valoriser la coopération récente entre la SOFOG, le GINECO*, FRANCOGYN* et la SFPO*, qui a conduit récemment à la publication d'un référentiel de pratiques sous nos bannières communes concernant la prise en charge multi-disciplinaire du cancer de l'ovaire. Mais au-delà, les tumeurs gynécologiques de la patiente âgée sont des modèles de coopération pluri-professionnelle et nous aurons l'occasion de croiser les regards des gynécologues et des dermatologues s'agissant des tumeurs de vulve, des chirurgiens, oncologues, gériatres et radiothérapeutes s'agissant des tumeurs du col et de l'endomètre, sans compter le rôle des professions paramédicales et des nouveaux métiers, comme les Infirmières de Pratiques Avancées notamment. Enfin, nous scellerons notre amitié avec la Société Française de Pharmacie Oncologique (SFPO), au travers d'une session conjointe qui portera sur l'optimisation pharmaceutique, notamment dans la gestion des nouvelles thérapies ciblées.

En choisissant la nutrition comme thématique transversale « gériatrique », nous souhaitons mettre l'accent sur le continuum de soins entre patient, aidants, associations de patients, partenaires ambulatoires et équipes soignantes pour le maintien non seulement des « apports protéino-énergétiques » mais également du plaisir de manger, en prenant en compte les adaptations nécessaires des propositions alimentaires à nos patients âgés (textures, quantités, etc). Nous débiterons le congrès par une conférence introductive qui intégrera des associations de patients et des experts en nutrition de la société civile, comme des chefs restaurateurs qui, nous l'espérons, élargiront nos perspectives. Au travers d'un programme éclectique qui mettra l'accent à la fois sur le versant scientifique, en partenariat avec le CRNH de Lyon et l'Institut Paul Bocuse et sur des expérimentations de terrain, nous espérons vous « mettre l'eau à la bouche ».

En conclusion, nous vous attendons nombreux lors de ces 18^{èmes} Journées Nationales de la Société Francophone d'Onco-Gériatrie, fière de porter haut les couleurs de l'onco-gériatrie française !

Claire Falandry & Leila Bengrine, présidents du congrès
Laure de Decker, président de la SOFOG

* GINECO : Groupe d'Investigateurs Nationaux des Études des Cancers Ovariens et du sein
FRANCOGYN : Groupe Français de Recherche en Chirurgie Oncologie et GYNécologique
SFPO : Société Française de Pharmacie Oncologique

Mardi
22 NOV. 2022

► *Vie de l'association*
Rendez-vous des commissions
organisationnelles

11h30-13h00

2 réunions en parallèle

- Commission Coordinateurs non médicaux des UCOG
- Commission information et relation

13h00-15h30

Conseil scientifique

15h30-17h30

2 réunions en parallèle

- Commission jeunes SoFOG
- Réunion PACAN

17h30-18h30

Réunion du bureau préparatoire de l'Assemblée Générale

18h30-19h30

Conférence introductive grand public

ALIMENTATION NUTRITION : COMMENT GARDER LE PLAISIR ALIMENTAIRE MALGRÉ LES TRAITEMENTS ?

Animateur : **Pr Gilles Freyer**, oncologue médical, Hospices Civils de Lyon

Avec la participation des associations : **Anamacap**, **Imagyn** et de **Michael Wingler** en tant que représentant de l'association **Patients en Réseau**.

Participation de Monsieur **Christian Têtedoie**, chef du restaurant Têtedoie

Intervenants en cours de confirmation

Mercredi
23 NOV. 2022

8h00-8h30 Accueil des participants

8h30-9h00

Ellocutions d'ouverture

**MOT D'ACCUEIL
DES PRÉSIDENTS DU CONGRÈS
ET DES REPRÉSENTANTS
LOCAUX**

Pr Laure de Decker, président de la SOFOG, gériatre, CHU de Nantes

Dr Leila Bengrine-Lefèvre, président du congrès, oncologue médical, Centre Georges François Leclerc, Dijon

Pr Claire Falandry, président du congrès, gériatre-oncologue, Hospices Civils de Lyon

Mr Raymond Le Moign, Directeur des Hospices Civils de Lyon

4

9h00-10h15

Plénière

**PARCOURS DE SOINS
DE LA FEMME ÂGÉE ET CANCERS
GYNÉCOLOGIQUES**

Modérateurs :

Pr Isabelle Ray-Coquard, oncologue médical, Centre Léon Bérard, Lyon*

Dr Gilles Albrand, gériatre, Hospices Civils de Lyon

• **Diagnostic précoce**

Dr Jérémy Barben, gériatre, CHU de Dijon

• **Orga multidisciplinaire/coordination**

Pr Eric Lambaudie, chirurgien oncologue, Institut Paoli-Calmettes, Marseille

Pr Claire Falandry, gériatre-oncologue, Hospices Civils de Lyon

• **Prise en charge nutritionnelle**

en oncogériatrie - exemple du cancer de l'ovaire

Dr Clément Lahaye, gériatre, CHU d'Estaing, Clermont-Ferrand

10h15-10h30

Shorttalk / Plénière

**NEUTROPÉNIES
CHIMIO-INDUITES
CHEZ LE SUJET ÂGÉ**



Pr Claire Falandry, gériatre-oncologue, Hospices Civils de Lyon

10h30-11h00

Pause avec visite de l'exposition

11h00-12h30

Plénière

**PRISE EN CHARGE DU CANCER
DE L'ENDOMÈTRE**

Modérateur :

Pr Eric Lambaudie, chirurgien oncologue, Institut Paoli-Calmettes, Marseille

Dr Leila Bengrine-Lefèvre, oncologue médical, Centre Georges François Leclerc, Dijon

• **Focus sur les données de pratiques Francogyn et confrontation avec les recos ESGO**

Intervenant en cours de confirmation

• **Types moléculaires de l'endomètre**

Pr Jerome Alexandre, oncologue médical, Hôpital Cochin, Paris

Pr Mojgan Devouassoux-Shisheboran, anatomopathologiste, Hospices Civils de Lyon

• **Techniques chirurgicales : état de l'art et innovations**

Pr Fabrice Lecuru, chirurgien gynécologue, Institut Curie, Paris

12h30-12h40

Shorttalk

12h45-13h30

Symposia en parallèle

Pause et visite de l'exposition en même temps que les symposia

13h45-15h00

Session en parallèle



**Session 1 :
COMMUNICATIONS ORALES (1)**

Thèmes issus de l'appel à communication

Modérateurs :

Dr Capucine Baldini, oncologue médical, Institut Gustave Roussy, Villejuif

Pr Élena Paillaud, gériatre, Hôpital Européen Georges Pompidou (AP-HP), Paris

Dr Nicolas Bertrand, oncologue médical, CHU de Lille



**Session 2 :
SESSION PARAMÉDICALE**

Modérateur :

Mr Guillaume Bonnet, infirmier en pratique avancée, CHU Amiens-Picardie

.../...

5



15h00-16h15

Session plénière**NUTRITION ET ALIMENTATION
PARTAGE D'EXPÉRIENCES****Modérateurs :**

Pr Élena Paillaud, gériatre, Hôpital Européen Georges Pompidou (AP-HP), Paris
Dr Manuel Sanchez, gériatre, Hôpital Bichât (AP-HP), Paris

- **Le rôle des sens dans le plaisir de manger en onco-gériatrie**
Dr Agnès Giboreau, directrice recherche, Institut Paul Bocuse, Lyon
- **Projet CaNuT, Cancer, nutrition et goût**
Mélanie Roche, chargée d'études cliniques, Hospices Civils de Lyon
- **Des solutions culinaires adaptées aux spécificités sensorielles liées à l'âge ou au cancer**
Chef Julien Ferretti, chef de projet Recherche et Développement, Institut Paul Bocuse, Lyon
- **Le point de vue du médecin nutritionniste**
Dr Bruno Raynard, gastro-entérologue, Institut Gustave Roussy, Villejuif

16h15-16h45

Pause et visite de l'exposition

16h45-17h30

Plénière**SESSION COMMISSION UCOG
DE LA SOFOG**

17h30-17h40

Shorttalk

17h40-18h35

Table ronde institutionnelle**SURMORTALITÉ DES
PATIENTS ÂGÉS EN
ONCOLOGIE : UNE
FATALITÉ OU UNE PRISE EN
CHARGE À REPENSER ?**

18h45-19h30

Assemblée Générale de la SoFOG

* À confirmer

Jeudi
24 NOV. 2022

8h30-10h00

Plénière**PRISE EN CHARGE
DES CANCERS DE L'OVAIRE****Modératrices :**

Pr Gilles Freyer, oncologue médical, Institut de Cancérologie, CHU de Lyon
Pr Claire Falandry, gériatre-oncologue, Hospices Civils de Lyon

- **Prise en charge chirurgicale de la personne âgée**
Dr Naoual Bakrin, chirurgien gynécologue, Hospices Civils de Lyon
- **Traitements médicaux**
Dr Leila Bengrine-Lefèvre, oncologue médical, Centre Georges François Leclerc, Dijon

- **Défis de la coordination des soins (expérience de l'Oncopôle)**

Dr Gwenaël Ferron, chirurgien gynécologue, ICR-IUCT Oncopôle, Toulouse
Dr Laurence Gladieff, oncologue médical, ICR-IUCT Oncopôle, Toulouse

10h00-11h00

Join session SFPO / SoFOG**OPTIMISATION
THÉRAPEUTIQUE DE LA
PATIENTE ÂGÉE ATTEINTE DE
CANCERS**

En partenariat avec la Société Française de Pharmacie Oncologique - SFPO

Session animée à partir de cas cliniques**Modératrices :**

Pr Catherine Rioufol, président de la SFPO, pharmacien, Hospices Civils de Lyon
Pr Laure de Decker, président de la SOFOG, gériatre, CHU de Nantes

Intervenants :

Dr Arnaud Bayle, oncologue médical, Institut Gustave Roussy, Villejuif
Dr Nicolas Bertrand, oncologue médical, CHU de Lille
Dr Anne Laure Clairet, pharmacien, CHU de Besançon
Dr Chloé Herledan, pharmacien, Hospices Civils de Lyon
Dr Anne Deldicque Toulemonde, pharmacien, CHU de Lille
Dr Mathieu Boulouin, pharmacien, CHU de Dijon

11h00-11h30

Pause et visite de l'exposition

11h30-12h45

Plénière**PRISE EN CHARGE
DES CANCERS DU COL, VAGIN
ET DE LA VULVE****Modérateurs :**

Dr Witold Gertych, chirurgien gynécologue, Hospices Civils de Lyon
Dr Valérie Quipourt, gériatre, CHU de Dijon

- **Lésions précancéreuses et cancéreuses de la vulve. Quelles limites pour la chirurgie d'exérèse et du staging ganglionnaire ?**
Dr Witold Gertych, chirurgien gynécologue, Hospices Civils de Lyon
- **Prise en charge chirurgicale des tumeurs du col chez la patiente âgée : focus sur les techniques***
Dr Gwenaël Ferron, chirurgien gynécologue, ICR-IUCT Oncopôle, Toulouse
- **Les techniques d'irradiations de la personne âgée et la gestion des toxicités**
Pr Cyrus Chargari, oncologue radiothérapeute, Institut Gustave Roussy, Villejuif

12h50-13h50

Symposia en parallèle

Pause et visite de l'exposition

14h00-15h30

Session plénière**DÉNUTRITION ET ALIMENTATION****Modérateur :**

Dr Tristan Cudennec, gériatre, Hôpital Ambroise-Paré (AP-HP), Boulogne-Billancourt
Dr Bruno Raynard, gastro-entérologue, Institut Gustave Roussy, Villejuif *

- **Diagnostic de la dénutrition de la personne âgée**

Dr Manuel Sanchez, gériatre, Hôpital Bichât (AP-HP), Paris

- **Dénutrition et cancer**

Dr Clément Lahaye, gériatre, CHU d'Estaing, Clermont-Ferrand

- **Suivi motivationnel en renutrition incitative quel modèle ?**

Intervenant en cours de confirmation

- **Gestion de la nutrition entérale et parentérale**

Dr Bruno Raynard, gastro-entérologue, Institut Gustave Roussy, Villejuif

15h35-16h35

Session en parallèle**COMMUNICATIONS ORALES (2)**

Pr Pierre Soubeyran, oncologue médical, Institut Bergonié, Bordeaux

Dr Marie Valéro, oncologue médical, Hospices Civils Lyon

16h40-16h55

Shorttalk

17h00-17h30

Session de clôture**VIE DE LA SOCIÉTÉ SAVANTE
ET PERSPECTIVES****Modérateurs :**

Dr Philippe Caillet, gériatre, Hôpital Corentin Célton (AP-HP), Issy-les-Moulineaux
Dr Anne-Laure Couderc, gériatre, Hôpital Sainte-Marguerite (AP-HM), Marseille

- **Référentiels en cours**
- **Prix posters**
- **Congrès 2023**

LIEU : ESPACE TÊTE D'OR

103 Boulevard de Stalingrad - 69100 Villeurbanne
www.espacetetedor.com

ACCUEIL SUR PLACE :

- ▶ Nous vous remercions de vous munir de votre badge imprimé qui vous sera envoyé par e-mail en amont de la journée. Il sera à présenter à l'accueil.
- ▶ Par mesure de sécurité, les gestes barrières continuent à s'appliquer : distanciation, gel hydro alcoolique, sens de circulation. Le Comité d'Organisation recommande également le port du masque pour tous les participants pendant toute la durée du congrès.

ORGANISATION GÉNÉRALE :

- **Organisation générale et logistique :**
Sonia Bousbiat
sonia.bousbiat@comm-sante.com
- **Partenariat :** Quentin Clair
quentin.clair@comm-sante.com
- **COMM Santé :** 05 57 97 19 19
info@comm-sante.com
32-34 Rue Eugène Olibet - 33400 Talence
Les attestations de présence et les factures seront adressées par e-mail sous quinzaine.

Le congrès
de la SOFOG
est certifié



Tarifs inscription présentiel

ADHÉREZ
à l'association
sur sofog.org
et profitez du
tarif membre

	Jusqu'au 20/09/22	À partir du 21/09/22
• Médecin adhérent SoFOG	270 €	320 €
• Médecin	370 €	420 €
• Personnel soignant adhérent SoFOG	170 €	220 €
• Personnel soignant	270 €	320 €
• Étudiant non membre - adhésion OFFERTE	50 €	50 €
• Étudiant membre	OFFERT	OFFERT
• Formation continue	430 €	480 €

Tarifs inscription digital

ADHÉREZ
à l'association
sur sofog.org
et profitez du
tarif membre

• Médecin adhérent SoFOG	200 €
• Médecin	250 €
• Personnel soignant adhérent SoFOG	150 €
• Personnel soignant	200 €
• Étudiant non membre	50 €
• Étudiant membre	OFFERT
• Formation continue	270 €
• Tarif par session	80 €
• "Le congrès entre collègues en digital" - 6 pers max	270 €